

Lo studio Deodato organizza con il patrocinio  Bari



Fare per imparare a ben fare

CORSO ANNUALE TEORICO-PRATICO DI IMPLANTO-PROTESI

Imparare con la guida di un esperto dove il vero protagonista è il partecipante

Relatore: Dr. Enrico DEODATO

- » 10 Incontri da due giorni ciascuno e 20 live surgery
- » Corso Accreditato 50 punti ECM

Curriculum

Laureato in Medicina e Chirurgia presso L'Università Degli Studi di Bari nel 1987. Specializzato in Odontostomatologia presso la medesima Università nel 1990. Dal 2001 al 2005 frequenta il reparto di Parodontologia e Chirurgia Orale sito presso il Dipartimento di Odontostomatologia e Chirurgia del Policlinico di Bari.

Durante gli anni accademici 2004-2005 si dedica all'insegnamento di Parodontologia ed Implantologia al Corso di laurea in Odontoiatria e Protesi dentaria della Università degli studi di Bari.

Segue numerosi corsi di Parodontologia ed Implantologia in Italia ed all'estero.

Nel 2002 si perfeziona in Terapia Chirurgica Parodontale. Nel 2006 si perfeziona in Implantologia. Nel 2007 termina il Master annuale di Implantologia di II livello presso l'Università degli Studi di Pisa. Dottore di Ricerca in Biotecnologie applicate alle Scienze Odontostomatologiche nel 2009.

Socio attivo SIO (Società Italiana di Implantologia Osteointegrata).

Socio attivo SICOI (Società Italiana di Chirurgia Orale ed Implantologia). Relatore in numerosi eventi scientifici nazionali. Docente al Corso di Perfezionamento in Implantologia organizzato dalla Università degli Studi di Bari anno accademico 2009/2010. Collaboratore del Libro "Nuove Frontiere del Carico Immediato" - Vincenzo Bucci Sabattini - Ed. Minerva. Esercita la libera professione in Bari dedicandosi prevalentemente alla Parodontologia ed Implanto-protesi.



Obiettivo del corso

Questo corso si rivolge a tutti coloro che vogliono iniziare o migliorare la pratica implanto-protesica. Il corso si svilupperà in 10 incontri, da due giorni ciascuno, nei quali saranno fornite ai partecipanti le basi per poter esercitare un'implantologia di qualità. Notevole attenzione sarà rivolta all'impostazione del piano di trattamento, punto cardine per una corretta terapia chirurgica implantare.

Gli iscritti impareranno a differenziare i casi semplici da quelli complessi per selezionare i pazienti in vista della parte pratica e della loro attività clinica. Le lezioni affronteranno con gradualità le varie tematiche prendendo sempre spunto da casi concreti sia direttamente sul paziente che con l'ausilio di esaustive documentazioni costituite da: cartelle cliniche, fotografie, modelli in gesso, radiografie e filmati. I partecipanti potranno portare dei loro casi selezionati in base anche agli argomenti trattati ed alle proprie capacità. I casi saranno prima esaminati insieme al relatore per la pianificazione del trattamento e poi trattati dai partecipanti stessi adeguatamente assistiti. Successivamente l'intervento verrà discusso in modo da valutare in maniera critica il proprio operato. La saletta chirurgica situata presso la sede del corso è collegata via cavo ad un'altra sala, questo permetterà ai partecipanti di assistere a turno agli interventi direttamente nella sala operatoria, mentre la restante parte dei partecipanti potrà seguire l'intervento su di uno schermo collegato direttamente con la sala operatoria. Inoltre saranno effettuate delle lezioni pratiche sullo strumentario chirurgico, i lembi e le suture di maggiore uso nella pratica implantare, nonché sulla gestione e la prevenzione delle emergenze.

» Per tutta la durata del corso verranno proiettati filmati di casi clinici riguardanti tutte le indicazioni implantari



I° incontro

PRIMO INCONTRO

Introduzione alla terapia implanto-protesica

PARTE TEORICA

Concetti di **osteointegrazione**
Indicazioni all'implantologia
La fotografia in implanto-protesi

PARTE PRATICA

Discussione dei **casi clinici** forniti dai partecipanti
Intervento chirurgico implantare: dall'anestesia
alla sutura (effettuato propedeuticamente
dal relatore a scopi didattici)

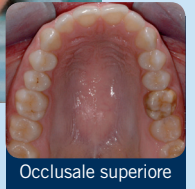
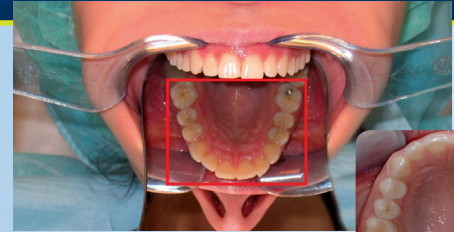

Occlusale superiore

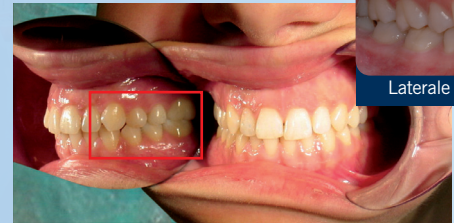

Laterale destra

II° incontro

SECONDO INCONTRO

Introduzione alla terapia implanto-protesica

PARTE TEORICA

Controindicazioni e selezione del paziente

Studio e presentazione del caso: anamnesi, esame clinico, esami radiografici, foto, modelli da studio, ceratura diagnostica

PARTE PRATICA

Discussione dei **casi clinici** forniti dai partecipanti

Intervento chirurgico implantare: dall'anestesia alla sutura (effettuato dal corsista sul proprio paziente)

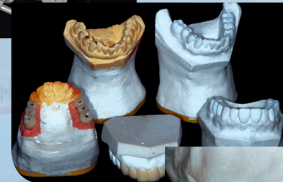
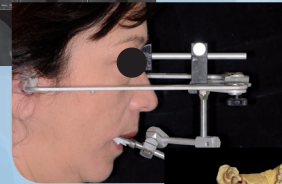
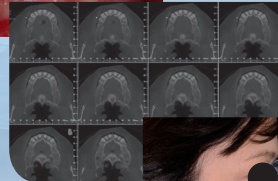

III° incontro

TERZO INCONTRO

Diagnosi e piano di trattamento

PARTE TEORICA

Valutazione morfo-strutturale del sito implantare
Esami radiografici in implantologia

PARTE PRATICA

Discussione dei **casi clinici** forniti dai partecipanti
Intervento chirurgico implantare:
dall'anestesia alla sutura
(effettuato dal corsista sul proprio paziente)

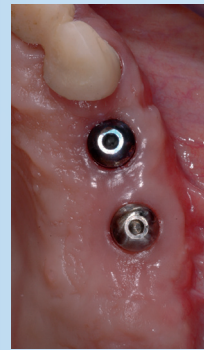
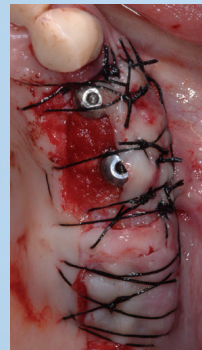
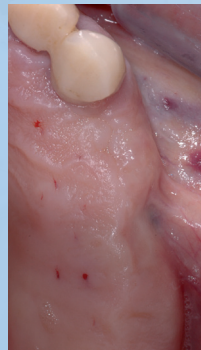

IV° incontro

QUARTO INCONTRO

Diagnosi e piano di trattamento

PARTE TEORICA

Mascherine radiografiche e chirurgiche
Implantologia protesicamente guidata
Tecniche **one-stage, two-stages e flap-less**

PARTE PRATICA

Discussione dei **casi clinici** forniti dai partecipanti
Intervento chirurgico implantare: dall'anestesia
alla sutura (effettuato dal corsista sul proprio paziente)



V° incontro

QUINTO INCONTRO

Fase pre-chirurgica

PARTE TEORICA

Preparazione della sala chirurgica: norme di sterilità

Strumentario chirurgico

Preparazione del paziente alla chirurgia: sedazione, anestesia, ecc.

PARTE PRATICA

Discussione dei **casi clinici** forniti dai partecipanti

Intervento chirurgico implantare: dall'anestesia alla sutura (effettuato dal corsista sul proprio paziente)



VI° incontro

SESTO INCONTRO Fase chirurgica

PARTE TEORICA

Incisione: tecnica e disegno del lembo
Preparazione del **sito osteotomico**
Tecniche di **aumento del volume osseo** (GBR, innesti ossei, split-crest, piccolo e grande rialzo del seno mascellare)
Tecniche e tipi di **sutura**

PARTE PRATICA

Discussione dei **casi clinici** forniti dai partecipanti
Intervento chirurgico implantare: dall'anestesia alla sutura (effettuato dal corsista sul proprio paziente)

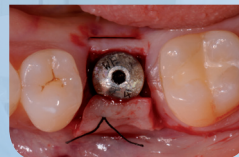
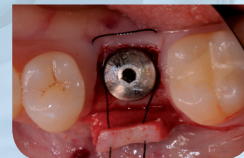

VII° incontro

SETTIMO INCONTRO

Fase post-chirurgica

PARTE TEORICA

Gestione post-chirurgica del paziente
Seconda fase chirurgica: riapertura, possibili
situazioni cliniche
Gestione dei **tessuti molli** periimplantari

PARTE PRATICA

Discussione dei **casì clinici** forniti dai partecipanti
Intervento chirurgico implantare: dall'anestesia
alla sutura (effettuato dal corsista sul proprio paziente)

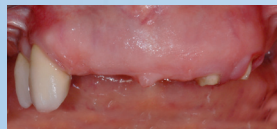
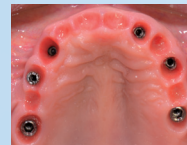

VIII° incontro

OTTAVO INCONTRO

Protesi implantare

PARTE TEORICA

Preso dell'**impronta**: materiali e tecniche
Protesi provvisoria: cementata o avvitata?
Protesi definitiva: cementata o avvitata?
Tecnologia **CAD-CAM**

PARTE PRATICA

Discussione dei casi clinici forniti dai partecipanti
Intervento chirurgico implantare dall'anestesia
alla sutura (effettuato dal corsista sul proprio paziente)



IX° incontro

NONO INCONTRO

Implanto-protesi computer assistita

PARTE TEORICA

Le moderne filosofie in implanto-protesi:

Protocollo All on Four
Protocollo All on Six

PARTE PRATICA

Discussione dei **casì clinici** forniti dei partecipanti
Intervento chirurgico implantare: dall'anestesia
alla sutura (effettuato dal corsista sul proprio paziente)

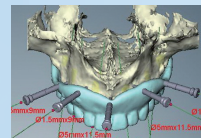

X° incontro

DECIMO INCONTRO

Riduzione dei tempi in Implantologia

PARTE TEORICA

Impianto **post-estrattivo**

Carico e funzione immediata

Contenimento dei **costi** e soluzioni implantari di tipo sociale

PARTE PRATICA

Discussione dei **casi clinici** forniti da partecipanti
Intervento chirurgico implantare dall'anestesia alla sutura (effettuato dal corsista sul proprio paziente)







Con il contributo di



OMNIA

Geistlich
Biomaterials

3M ESPE

HENRY SCHEIN®
Krugg



RADIOLOGIA
Dott.ssa V. Viterbo • Bari